



IMPROVE EDUCATION,  
IMPROVE LIFE.

EASY SCHOOL NET EVOLUTION PRO  
RETE DIDATTICA MULTIMEDIALE MULTI-DISCIPLINARE  
LABORATORIO LINGUISTICO PROFESSIONALE

*per la scuola del futuro 4.0*

## EASY SCHOOL NET EVOLUTION PRO

- ✓ Facilità d'uso e flessibilità sono le caratteristiche principali di questa soluzione software per la formazione in aula o in istituto ;
- ✓ Gestione della classe: istruire, monitorare, gestire e interagire con gli studenti sia individualmente che in gruppo o di classi;
- ✓ Trasmissione audio e video di altissima qualità.
- ✓ Classi interattive e interconnesse.



## APPLICAZIONI PRINCIPALI

- Aule digitali di ogni ordine e grado
- Laboratori Linguistici Professionali
- Formazione Multi-Disciplinare

## EASY SCHOOL NET EVOLUTION PRO

- **EasySchool Srl**, e' un'azienda italiana che produce Sistemi di Apprendimento Multimediali dal 1991
- Siamo orgogliosi di rappresentare il made in Italy della tecnologia multimediale nel settore educativo, offrendo prodotti avanzati e innovativi
- Più di 22.000 installazioni gia' realizzate nel mondo
- 35 Paesi che usano i nostri prodotti.



## PERCHE' SCEGLIERE EASY SCHOOL NET EVOLUTION?

| Motivi Tecnici                                                                                                                  | Ragioni Commerciali (per i rivenditori)                                                           |
|---------------------------------------------------------------------------------------------------------------------------------|---------------------------------------------------------------------------------------------------|
| Semplice e facile da usare.                                                                                                     | Sei considerato un membro della nostra azienda.                                                   |
| Installazione facile ed immediata sulle postazioni.                                                                             | Puoi avere una formazione tecnico-commerciale completamente gratuita.                             |
| Eccellente qualità Audio                                                                                                        | Nessun costo aggiuntivo richiesto per diventare nostro distributore                               |
| Eccellente qualità Video                                                                                                        | Prezzo competitivo con alto margine di profitto.                                                  |
| Garantisce Alte prestazioni usando PC o Npotebook a basso costo.                                                                | Aggiornamenti gratuiti dei prodotti demo durante il nostro contratto di distribuzione senza costi |
| Nessun hardware aggiuntivo richiesto :                                                                                          | Garanzia di supporto tecnico e commerciale                                                        |
| Easy School funziona su rete LAN standard esistente o WI-FI 6, non è necessario acquistare costosi server.o Hardware aggiuntivi | Spedizione immediata dei prodotti                                                                 |
| Molte caratteristiche innovative e uniche che i competitors non hanno.                                                          | Un unico produttore per:                                                                          |
| Moduli opzionali aggiuntivi :<br>DVR (Digital Language Lab)<br>12 AV Audio Video Digitale<br>Modulo Exam<br>Modulo AV analogico | Software Laboratorio linguistico<br>•Rete didattica Multi-Disciplinare                            |

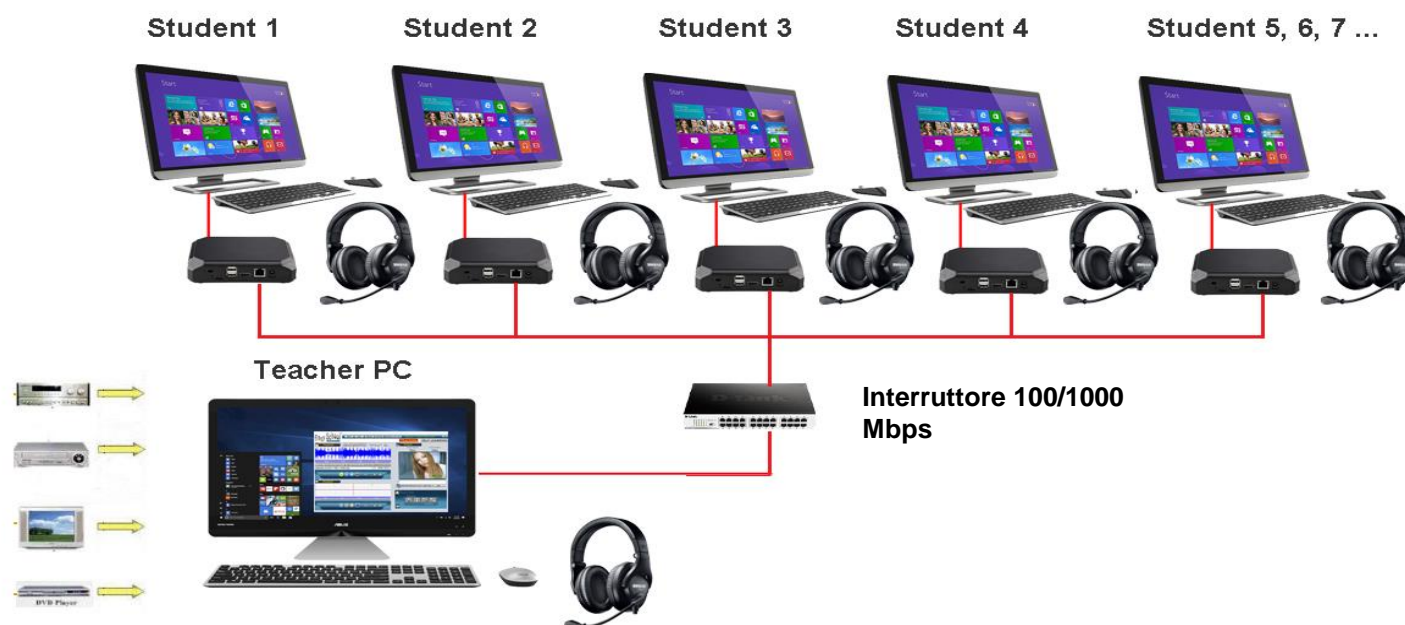



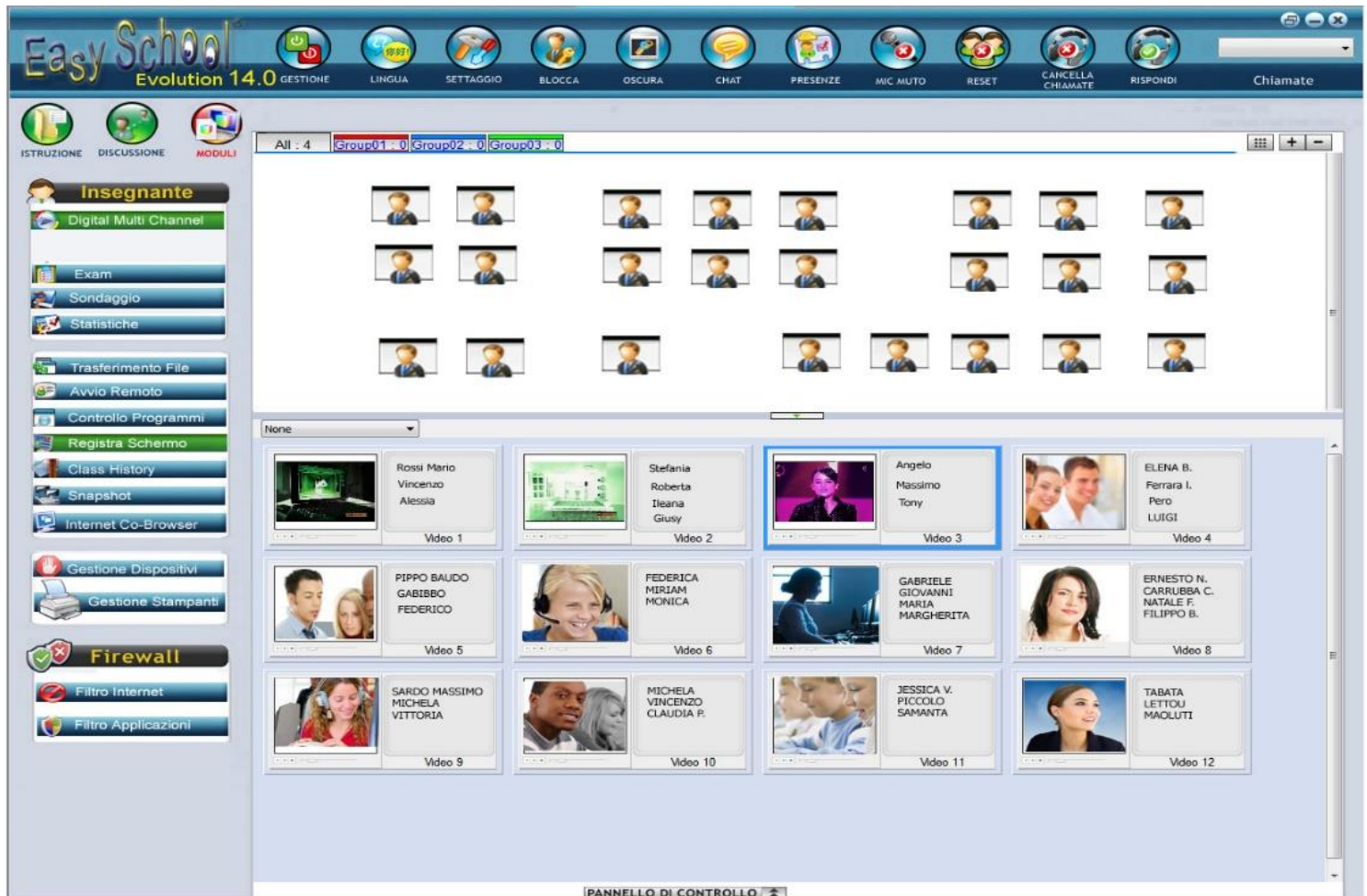

## Easy School Net :Interfaccia Insegnante Principale

- **Facile evoluzione della rete scolastica**® è un potente software in grado di convertire PC standard in **notevolmente interattivo e multimediale attrezzo per una rete** di classe ad alte prestazioni .
- Esso è la prima e unica rete didattica multimediale in grado di inviare a **12 Audio e Video contemporaneamente in tempo reale** , con modulo di Linguaggio Professionale e Audio-Attivo-Comparativo + Video su LAN/WLAN

## EASY SCHOOL NET EVOLUTIO PRO



- **Easy School Net Evolution** ® supera di gran lunga le prestazioni delle comuni reti di tipo hardware, senza essere vincolato da cablaggi e centraline esterne che limitano l'utilizzo della [Rete Didattica](#) e del [Laboratorio Linguistico](#) .
- Il Prodotto abbatte le mura della classe e ne consente l'utilizzo anche ad altre classi o altri [PC all'interno dell'istituto](#), grazie all'innovativa compressione Audio-Video che contraddistingue il prodotto puoi rendere l'intero istituto .interattivo ed interconnesso.
- Il futuro è già presente, il concetto di [Classi Mobili](#) , spazi alternativi, sono assolutamente realizzabili con estrema semplicità grazie all'utilizzo di EasySchool Net Evolution: ti permetterà di utilizzare computer normali e portatili o Tablet Windows in tutta l'area. Avrai il controllo totale delle lezioni con una grande interazione tra docenti e studenti, di Test audio-video multimediali e risorse interattive.

## EASY SCHOOL NET EVOLUTION Console per la gestione degli insegnanti

### MACRO AREA



### Alunno Icone



Group01 : 0 Group02 : 0 Groip03 : 0 Group04 : 0

Gruppo TAB

### Interfaccia di Controllo PRINCIPALE

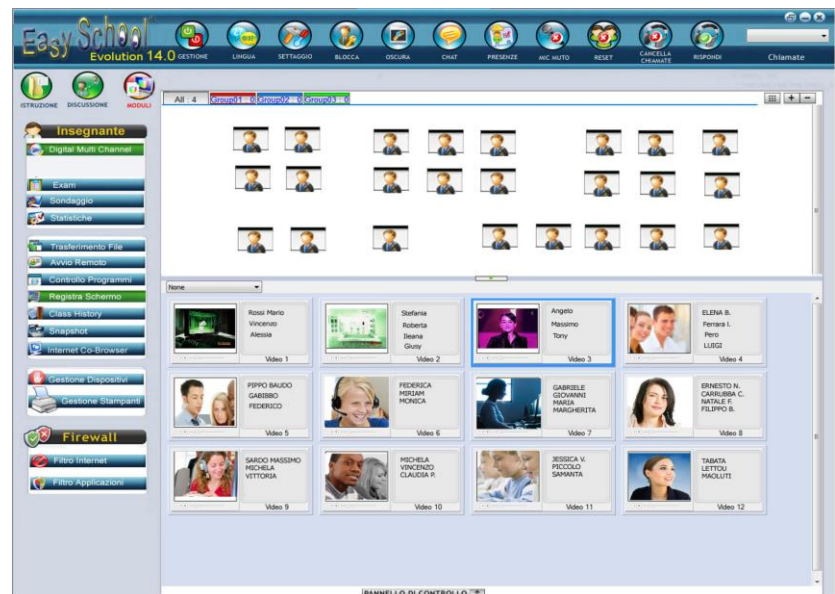

### PANNELLO DI DISCUSSIONE DI GRUPPO

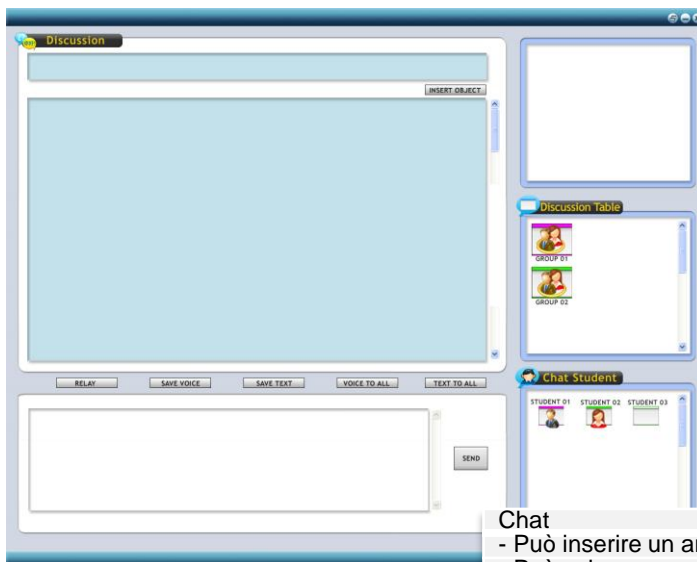

### PANNELLO DI CHAT

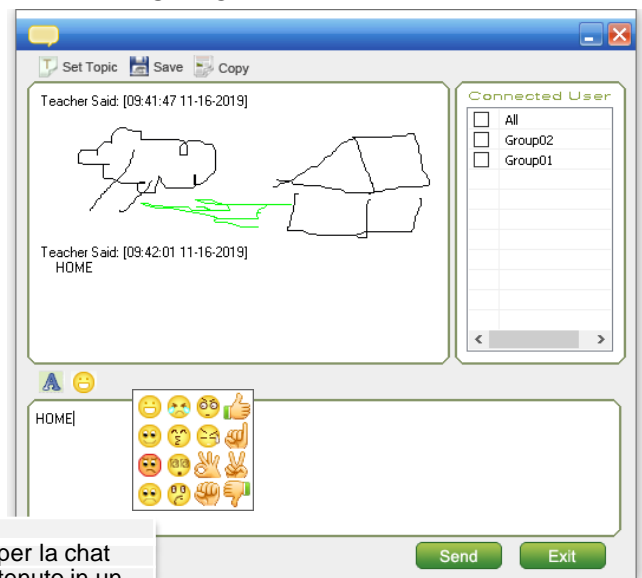

#### Chat

- Può inserire un argomento per la chat
  - Può salvare come chat contenuto in un file di testo
  - Può copiare il contenuto della chat
- Spettacolo \_ \_ la chat selezionata lista

### PANNELLO STRUMENTI





## EASY SCHOOL NET EVOLUTIO PRO

### CARATTERISTICHE GENERALI

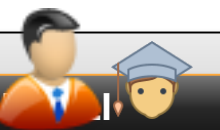

Supporta monitor singoli o multipli  
In configurazione per il PC dell'insegnante



Supporta più gruppi di insegnamento



Interfaccia utente grafica intuitiva e  
intuitiva al 100%.



Supporta un massimo di 200 canali o  
classi, senza limiti di Docenti e migliaia di  
studenti sulla stessa rete



Supporta il controllo di più canali in classe,  
cioè l'insegnante può controllarne una o più  
Classi o ambienti digitali simultaneamente.



Controllo Monitor in diverse modalità:  
Miniatura, schermo intero, su un monitor  
separato



Multilingua:  
Selettore "Lingua" sullo schermo



Mappatura audio di più schede audio



Controlla e memorizza diverse fonti di  
registrazione e le impostazioni del livello del  
volume per diverse funzioni audio sul dispositivo



Controlla e memorizza diverse fonti di  
registrazione e le impostazioni del livello del  
volume sui dispositivi degli studenti



Abilita / Disabilita funzione Help Studente  
Risposta istantanea per gli studenti in help  
Controllo remoto immediato



Supporta la visualizzazione dello stato di funz  
multiple  
sulle icone degli studenti



Personalizza un numero illimitato di classi  
con la disposizione dei posti a sedere  
individuale, degli studenti e gruppi di lavoro



Blocco / Sblocco Tastiera e Mouse



Black out selezionato \_ alunno, gruppi di  
studenti o lo schermo di tutti i PC degli  
studenti con blocco Tastiera e Mouse



opzioni di visualizzazione del nome dell'icona dello  
studente ( nome di accesso a Windows/nome di accesso  
dello studente/nome dello studente in Active Directory di  
Windows/nome del computer dello studente/numero del  
certificato dell'esame dello studente)



Registrazione Presenze i



Remote Control: Spegni, Accendi, riavvia,  
disconnetti i PC degli studenti selezionati



#### Chat avanzata

scrivere tra Insegnante e Studente, Studenti, Gruppi.  
Chatta con Scrittura, grafica ed emoticon  
Imposta argomento, salva e copia il testo.



Funzione lavagna interattiva





## EASY SCHOOL NET EVOLUTIO PRO

Avvia automaticamente il programma  
Insegnante all'avvio di Windows



Barra Mostra le icone degli studenti in diverse schede  
Visualizza il nome del gruppo e i numeri degli studenti  
-Fare clic con il pulsante destro del mouse sulla scheda per il nome del gruppo e l'aggiornamento



Trascina e rilascia l'icona dello  
studente sopra l'icona del gruppo (aggiungi lo studente al gruppo)



Strumenti per la creazione di abbinamenti di  
planimetrie con il layout effettivo dell'aula



### FUNZIONI INSEGNANTE

Le funzioni dell'interfaccia grafica del docente sono suddivise in tre specifiche MACRO-AREE per facilitarne l'utilizzo. Con le funzioni di Easy School NET è facile controllare la classe e creare lezioni interattive che faciliteranno l'apprendimento in un tempo limitato.



ISTRUZIONE



DISCUSSIONE



MODULI

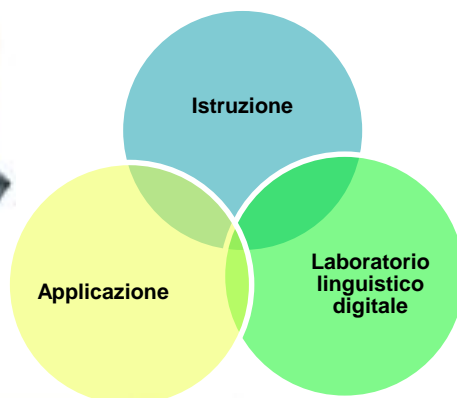

## EASY SCHOOL NET EVOLUTIO PRO



### MODULI INSEGNANTE

#### Digitale Multi Canale (facoltativo)

Invia fino a 12 canali audio e video a diversi gruppi contemporaneamente, senza ritardi

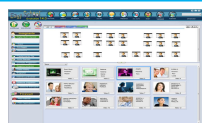

#### Multimedia Modulo TEST ( opzionale) ESAME EVO

Vedi descrizione dettagliata



#### Immediato Sondaggio

per singolo Studente, gruppi di studenti o tutta la classe.



#### Risorsa Statistiche

Ottiene informazioni su tutto il software installato.  
Ottieni informazioni sull'hardware installato sui PSC degli studenti



Funzione **Raccolta / Distribuzione file** con navigazione in tempo reale nella directory del PC studente - Controllo degli errori durante la trasmissione Invia cartelle / file selezionati a studenti selezionati, gruppi di studenti o PC di tutti gli studenti



#### A distanza Inizia con gli studenti

Avvia i programmi da remoto  
Avvia Internet da remoto



**Applicazione Monitor** attivo e in background con visualizzazione del nome dell'applicazione software attiva vista con la funzione "Termina".



#### Schermo Documentazione

realizza un video con lo schermo e l'audio del Docente . Salva il file e i video possono essere trasmessi in seguito.



#### Class History

Hai il controllo totale della classe Internet, programmi utilizzati.  
Istantanea degli studenti



#### Istantanea Studenti

Scatta una foto degli schermi, dei gruppi o di tutti gli studenti selezionati.



#### Co-Browser

Sincronizza la navigazione in Internet per gli studenti

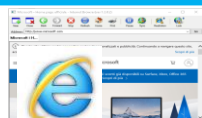

#### Manager della stampante

Controlla e gestisci le stampanti di rete



#### Monitoraggio della tastiera

Controlla le parole scritte dagli studenti, con i programmi di scrittura  
Distingue in valido e inappropriato.



**Controllo del dispositivo**  
USB , disco locale, CD/DVD e Rete



#### Filtro siti web

Consenti o nega l'accesso a uno studente  
Pulsante



**Applicazioni** Funzione filtro  
Consentire o negare l'accesso a determinate applicazioni sui PC degli studenti



#### Gestione della rete Dati

Per gestire il blocco di porte network



Hai un suggerimento per una nuova funzionalità?  
Proponi la tua idea a [marketing@mithos.it](mailto:marketing@mithos.it)



## EASY SCHOOL NET EVOLUTIO PRO



### Funzioni Principali INSEGNANTE

Controllo remoto e conversazione con un PC studente selezionato  
chiaro allo stesso tempo con - Funzione di blocco /sblocco di registrazione e controllo del livello del volume



Parla con studenti selezionati, gruppi di studenti o tutti gli studenti con un audio chiaro



Trasmetti lo schermo del PC dell'insegnante (include audio chiaro / video di qualità DVD / presentazione Powerpoint / animazione Flash) e parlare con studenti selezionati, gruppi di studenti -



Trasmetti lo schermo del PC di uno studente (include audio chiaro / video di qualità DVD / presentazione Powerpoint / animazione Flash) e parlare con studenti selezionati, gruppi di studenti -



Monitor in modalità miniatura a schermo intero computer degli studenti che utilizzano la visualizzazione delle miniature dimensioni specifiche su un monitor separato



Interfono tra il docente e uno studente, con voce chiara e stereofonica



Invio DIGITALE Audio e Video, a uno studente, a gruppi o alla classe ALL con qualità e senza indugio. nessun hardware necessario



Invio di Audio e Video ANALOGICO (Opzionale) , a uno studente, a gruppi o a TUTTA la classe con qualità e senza ritardi. nessun hardware necessario



Gli studenti monitorano la rotazione, con intervalli da 5 a 60 secondi



Pianifica le lezioni con funzioni preregistrate



### LINGUA DIGITALE PER INSEGNANTI E Discussione di gruppo

Discussione di gruppo con  
Aggiungi/elimina liberamente i PC degli studenti nelle tabelle  
Sposta liberamente i PC degli studenti da un tavolo all'altro  
tabella con un semplice drag & drop



Automatico gruppo formazione , con un numero di studenti per gruppo selezionabile



Trasmetti l'AUDIO dell'insegnante (include MIC audio chiaro o file audio / DVD / presentazione Powerpoint / animazione Flash) e parla con studenti selezionati, gruppi di studenti.



Trasmetti AUDIO sui PC degli studenti (include MIC audio chiaro o file audio multimediali con la migliore qualità audio e parla con l'insegnante e lo studente selezionato, gruppi di studenti



Interfono tra il docente e uno studente, con voce chiara e stereofonica



**REGISTRATORE VIDEO DIGITALE** (opzionale)  
Audio comparativo attivo AACCC  
( questo speciale è dettagliato nella pagina seguente )







## DIGITAL VIDEO RECORDER DVR ( OPTIONAL)

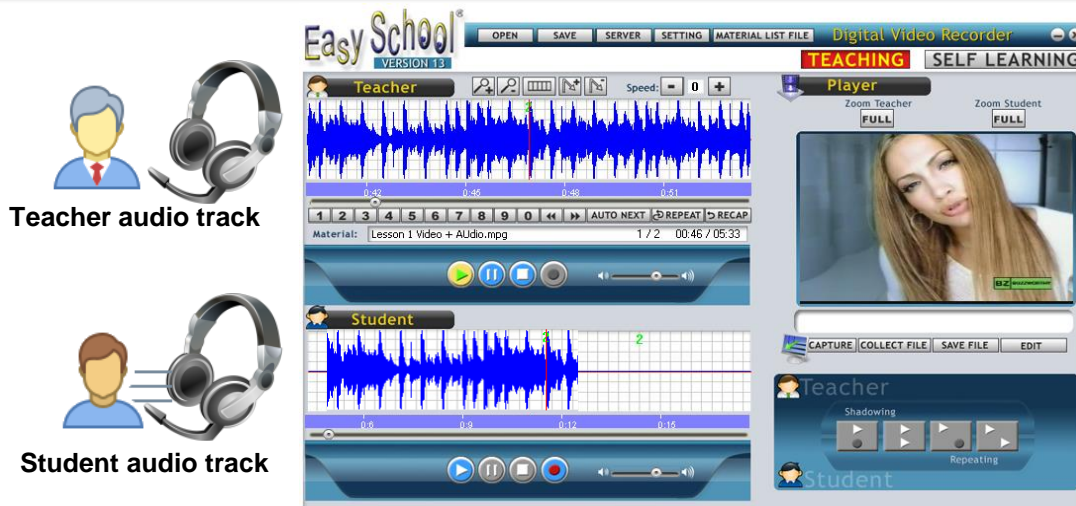

### GENERAL FEATURES

|                                                                                                                                                                                                                                                                          |                                                                                                               |
|--------------------------------------------------------------------------------------------------------------------------------------------------------------------------------------------------------------------------------------------------------------------------|---------------------------------------------------------------------------------------------------------------|
| User-friendly and intuitive graphical user interface                                                                                                                                                                                                                     | Add / Delete bookmark function                                                                                |
| Unicode compliant                                                                                                                                                                                                                                                        | All-bookmarks display function                                                                                |
| Support Microsoft Windows                                                                                                                                                                                                                                                | Playback speed control (from +5 to -5) function                                                               |
| 2000/XP/2003/Vista/Windows 7 / 8 10                                                                                                                                                                                                                                      | Auto Next function                                                                                            |
| AAC compliant                                                                                                                                                                                                                                                            | Playback Repeat function                                                                                      |
| One control window and four working windows ("Waveform"; "Video player; "Caption"; "Material List File")                                                                                                                                                                 | Playback Recap function                                                                                       |
| Two audio tracks ("Teacher" and "Student") with independent volume level control and play/record/pause/stop buttons                                                                                                                                                      | Can Zoom Teacher and Student Video player independently                                                       |
| One voice graph for the student to view and compare with the "Teacher" voice graph                                                                                                                                                                                       | Control and Store record source and volume level settings on teacher PC                                       |
| Two working modes for "Teaching" and " Self-Learning"                                                                                                                                                                                                                    | Control and Store different record source and volume level settings on student PC                             |
| One Open-Teach -Remote Record mode to teach with media content file                                                                                                                                                                                                      | Set and Store video input source and format                                                                   |
| One Capture-Teach-Remote Record mode to support PCI/USB capture devices for teaching with external analog source media content                                                                                                                                           | Support USB web cam                                                                                           |
| Four Playback-Teach-Record modes ("Listen Material track AND Record Student track"; "Listen Material track AND Listen Student track"; "Listen Material track BEFORE Record Student track"; "Listen Material track BEFORE Listen Student track") with independent buttons | Store the recorded "Material" track with bookmarked voice and captioned video into a project file             |
| Display media content file information (name / time / bookmark)                                                                                                                                                                                                          | Remote Save students' recorded "Student" tracks as MP3 / WAV format files into student PCs selected directory |
| Zoom / Reduce waveform function                                                                                                                                                                                                                                          | Remote Collect and Save students' recorded "Student" tracks as MP3 / WAV format files into teacher PC         |
| Support multiple formats : DVR Project Files, MPEG,AVI, MPG                                                                                                                                                                                                              | Remote close student digital recorders                                                                        |
| Wmv,Wma , SwF, WAW, MP3                                                                                                                                                                                                                                                  | Automatic Insert start & end time into Caption List for a highlight section on the "Material" track           |
|                                                                                                                                                                                                                                                                          | Playback by clicking on a selected caption in the Caption List.                                               |
|                                                                                                                                                                                                                                                                          | Playback by highlight a section on the "Material" track                                                       |
|                                                                                                                                                                                                                                                                          | Playback by clicking on a selected file in the Material                                                       |
|                                                                                                                                                                                                                                                                          | File List                                                                                                     |



## EASY SCHOOL NET EVOLUTIO PRO

### Modulo DIGITALE MULTICANALE (Opzionale)

Permette di inviare in tempo reale fino a 12 Audio-Video a singoli, gruppi, gruppi diversi di studenti contemporaneamente

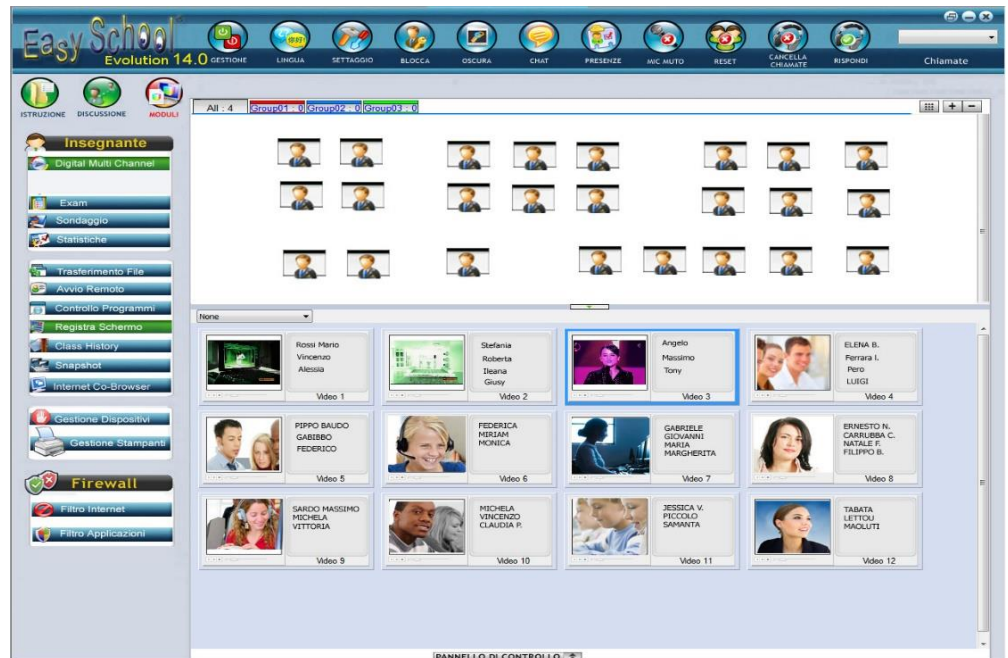

Esso sarà possibile inviare \_\_ \_\_ DVD , CD o file audio-video multimediali facilmente : semplicemente selezionare gli studenti con il mouse e trascinarli nella finestra : ad es. Video1, Video2 ... quindi fare clic all'interno della finestra "Video" e selezionare fino a 12 diversi file Audio, Video o DVD da trasmettere . Gli studenti lo faranno ricevere Tutto media selezionati contemporaneamente in tempo reale, con una straordinaria qualità audio-video !

## EASY SCHOOL NET EVOLUTIO PRO



### Modulo SAME (opzionale)

### Modulo test multimediale Esame EVO

Ogni insegnante può creare test professionali, con estrema semplicità. La preparazione del test è seguita passo dopo passo con esempi visivi che facilitano e prevengono errori durante la creazione.

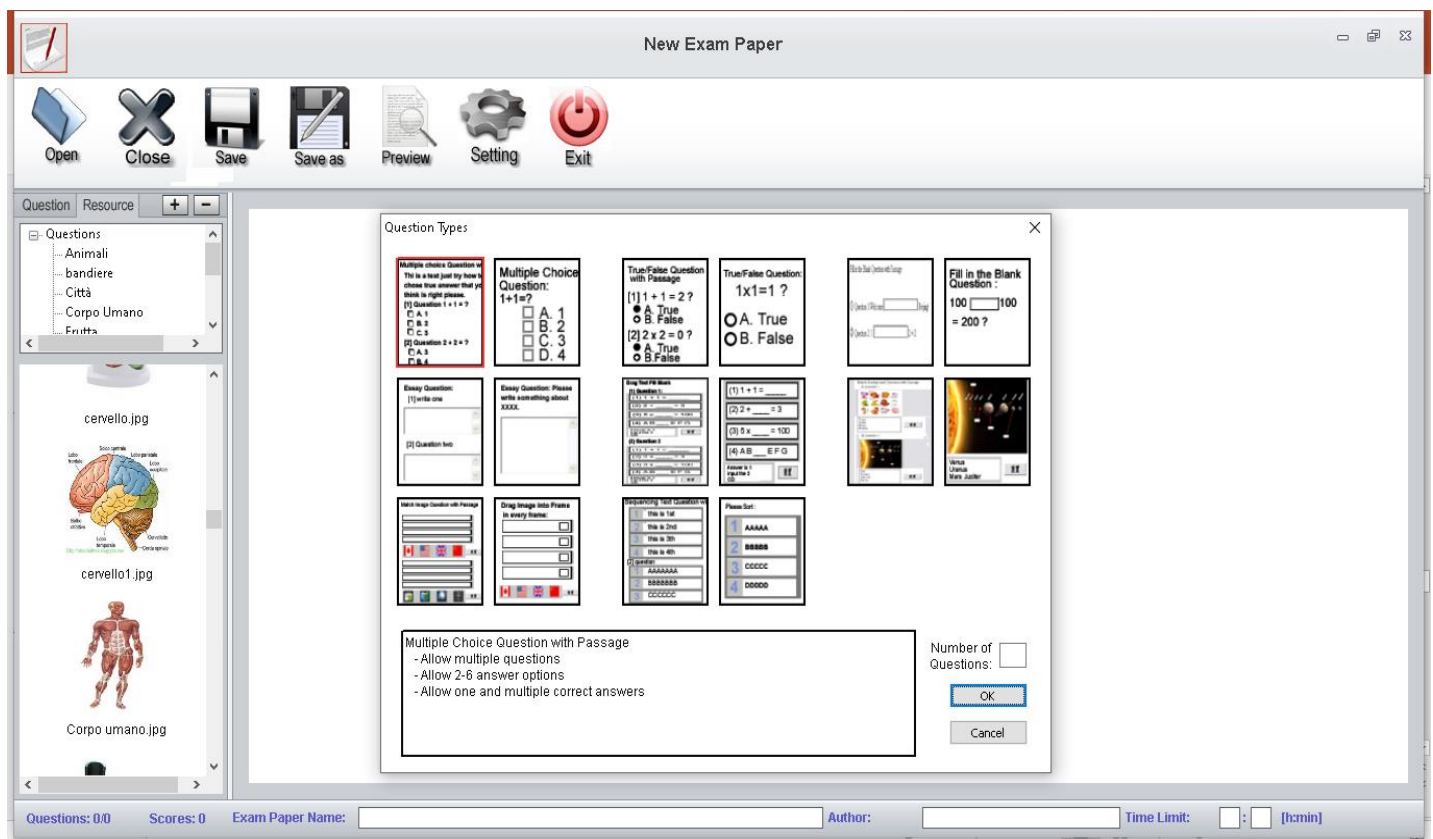

La diffusione della Prova Multimediale, a tempo determinato, con contenuti scritti, immagini, audio o video che contribuiscono alla domanda, rende stimolanti le prove in aula.

Inoltre, le domande possono essere arricchite con contenuti multimediali che lo studente può attivare individualmente :

- Immagini
- Videoclip \_
- Audio

Le prove create da Maggio possono contenere :

Scelta multipla domande (A, B, C, D, E, F)  
Domande Vero/Falso  
Domanda SI/NO  
Domande per la comprensione  
Domande  
Inserendo le immagini della tua scelta  
Ascendente e discendente ordine  
di sfondo con una scelta corretta risposte  
corrispondenti alla casella indicata .



## EASY SCHOOL NET EVOLUTIO PRO



**Lettere video analogico ) (opzionale)**

Trasmissione in tempo reale esterna sorgenti analogiche contenuti multimediali (come VCD, DVD , lettore VHS , T V , ecc ) allo studente selezionato, gruppi di studenti o tutti i PC degli studenti

Indipendente Controllo di \_ riproduzione video  
indietro \_ \_ \_ taglie \_ \_ \_ (Estensibile w i n o w  
\_ / Completo) per l' insegnante PC e PC  
studenti

Tempo reale Memorizza l' analogico contenuto multimediale di origine come MP3 / WM A format

Imposta e archivia video sorgente e formato di

Controllo e archiviazione record sorgente e

lo del volume impostazioni.



# AUDIO VIDEO DIGITALE 1 CANALE



Trasmissione in tempo reale \_ fonti digitali contenuti multimediali (come VCD, DVD, File Audio-Video agli studenti selezionati, a gruppi di studenti o tutti i dispositivi selezionati).

Riproduzione Indipendente con Controllo  
diriproduzione video: per l' insegnante e  
dispositivi studenti

Controllo e livello del volume impostazioni.

Imposta e archivia video

Supporta formato:

All supported files (\*.dat\*.mpg\*.mpeg\*.mp4\*.avi\*.wmv\*.asf\*.rm\*.rmvb\*.mov\*.qt\*.vob)  
MPEG Files (\*.dat\*.mpg\*.mpeg\*.mp4)  
AVI Files (\*.avi)  
Windows Media Files (\*.wmv\*.asf)  
RealVideo Files (\*.rm\*.rmvb)  
QuickTime Files (\*.mov\*.qt)  
MPEG2 Files (\*.vob)  
All Files (\*.\*)

## EASY SCHOOL NET EVOLUTIO PRO

STUDENTE

### CARATTERISTICHE GENERALI



#### Interfaccia Studente Modalità estesa



#### Interfaccia Studente in modalità Verticale



#### Accesso studenti



#### Icone Studenti



#### DVR LABORATORIO linguistico DIGITALE

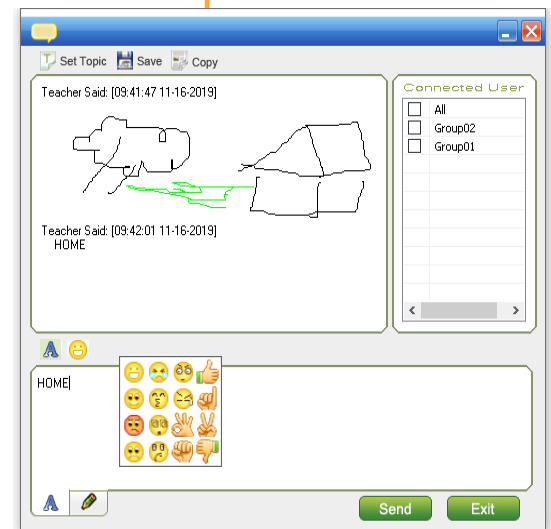
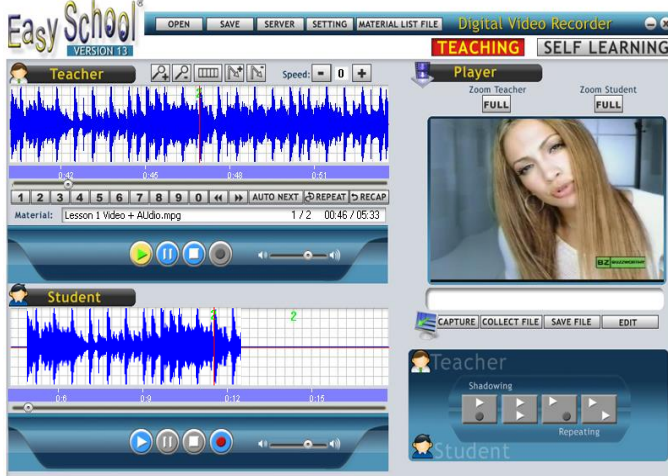

#### Controlli audio Traccia



#### Controlli Audio Dispositivi Studenti



## EASY SCHOOL NET EVOLUTIO PRO

### Ambiente di lavoro



Sistema operativo: Windows 7/8 , 10 e 11

Microsoft Direct X 9.0 o superiore

Microsoft Media Player 10.0 o superiore

Rete Dati: switch 100/1000Mbps o WI-FI 6

### PC insegnante



|                              |                                                                                      |
|------------------------------|--------------------------------------------------------------------------------------|
| <b>Processore:</b>           | Processore Pentium i5 o superiore (consigliato)                                      |
| <b>RAM:</b>                  | RAM 8 - 16GB per sistemi a 64 bit                                                    |
| <b>Spazio su Hard Disk :</b> | 1Gb                                                                                  |
| <b>Scheda video:</b>         | DirectX 11 o successivo con driver WDDM 1.0                                          |
| <b>Visualizza :</b>          | 1024x768 o superiore (consigliato)                                                   |
| <b>Scheda audio :</b>        | Adattatore audio full duplex compatibile con AC 97/HD Audio con mix stereo abilitato |

### PC degli studenti



|                              |                                                                                      |
|------------------------------|--------------------------------------------------------------------------------------|
| <b>Processore:</b>           | Processore da 1 gigahertz (GHz) o superiore (consigliato)                            |
| <b>RAM:</b>                  | 4 – 8 GB per sistemi a 64 bit                                                        |
| <b>Spazio su Hard Disk :</b> | 500 MB                                                                               |
| <b>Scheda video:</b>         | DirectX 10 o superiore (consigliato) / WDDM 1.0                                      |
| <b>Visualizza :</b>          | 1024x768 o superiore (consigliato)                                                   |
| <b>Scheda audio :</b>        | Adattatore audio full duplex compatibile con AC 97/HD Audio con mix stereo abilitato |

Autorizzato Rivenditore :

